



ใบสั่งจ้าง

ผู้รับจ้าง บริษัท ซีเค เอ็กซ์ จำกัด  
ที่อยู่ เลขที่ ๒๐๐/๑๑๔ ซอยนวมินทร์ ๔๒ แยก ๒๗  
แขวงคลองกุ่ม เขตบึงกุ่ม กรุงเทพมหานคร ๑๐๒๔๐  
โทรศัพท์ ๐๙๑๖๔๙๕๕๔๔  
เลขประจำตัวผู้เสียภาษี ๐๑๐๕๕๖๗๒๑๒๐๘๘

ใบสั่งจ้างเลขที่ ๒๙๙/๒๕๖๙  
วันที่ ๒๒ เมษายน ๒๕๖๙  
ส่วนราชการ สำนักงานพิพิธภัณฑ์เกษตรเฉลิมพระเกียรติฯ  
(องค์การมหาชน)  
ที่อยู่ ถนนพหลโยธิน ตำบลคลองหนึ่ง อำเภอคลองหลวง จังหวัด  
ปทุมธานี  
โทรศัพท์ ๐-๒๕๒๙-๒๒๑๒-๓

ตามที่ บริษัท ซีเค เอ็กซ์ จำกัด ได้เสนอราคา ใ้ต่อ สำนักงานพิพิธภัณฑ์เกษตรเฉลิมพระเกียรติฯ (องค์การมหาชน) ซึ่งได้รับ  
ราคาและตกลงจ้าง ตามรายการดังต่อไปนี้

ลำดับ	รายการ	จำนวน	หน่วย	ราคาต่อหน่วย (บาท)	จำนวนเงิน (บาท)
๑	จ้างปรับปรุงพัฒนาฐานเรียนรู้แปลงต้นแบบเกษตร เศรษฐกิจพอเพียง *หมายเหตุ เอกสารแนบท้ายใบสั่งจ้างนี้ ถือเป็น ส่วนหนึ่งของใบสั่งจ้าง ๑. ใบเสนอราคา เลขที่ QT๒๐๒๖๐๒๒๕๐๐๑ ลงวันที่ ๒๐ มีนาคม ๒๕๖๙ จำนวน ๒ แผ่น ๒. ขอบเขตของงานฯ จำนวน ๖ แผ่น	๑	งาน	๓๗๒,๘๙๗.๒๐	๓๗๒,๘๙๗.๒๐
(สามแสนเก้าหมื่นเก้าพันบาทถ้วน)				รวมเป็นเงิน	๓๗๒,๘๙๗.๒๐
				ภาษีมูลค่าเพิ่ม	๒๖,๑๐๒.๘๐
				รวมเป็นเงินทั้งสิ้น	๓๙๘,๐๐๐.๐๐

การสั่งจ้าง อยู่ภายใต้เงื่อนไขต่อไปนี้

- กำหนดส่งมอบภายใน ๑๒๐ วัน นับถัดจากวันที่ผู้รับจ้างได้รับใบสั่งจ้าง
- ครบกำหนดส่งมอบวันที่ ๒๐ สิงหาคม ๒๕๖๙
- สถานที่ส่งมอบ สำนักงานพิพิธภัณฑ์เกษตรเฉลิมพระเกียรติฯ (องค์การมหาชน) ถนนพหลโยธิน
- ระยะเวลาประกัน ๑ ปี นับถัดจากวันที่ได้รับมอบ
- สงวนสิทธิ์ค่าปรับกรณีส่งมอบเกินกำหนด โดยคิดค่าปรับเป็นรายวันในอัตราวันละ ๓๙๙ บาท (สามร้อยเก้าสิบเก้าบาทถ้วน)
- ส่วนราชการสงวนสิทธิ์ที่จะไม่รับมอบถ้าปรากฏว่าสินค้านั้นมีลักษณะไม่ตรงตามรายการที่ระบุไว้ในใบสั่งจ้าง กรณีนี้  
ผู้รับจ้างจะต้องดำเนินการเปลี่ยนใหม่ให้ถูกต้องตามใบสั่งจ้างทุกประการ

๗. การจ้างช่วง ผู้รับจ้างจะต้องไม่เอางานทั้งหมดหรือแต่บางส่วนไปจ้างช่วงอีกทอดหนึ่ง เว้นแต่การจ้างช่วงงานแต่บางส่วนที่ได้รับอนุญาตเป็นหนังสือจากผู้ว่าจ้างแล้ว การที่ผู้ว่าจ้างได้อนุญาตให้จ้างช่วงงานแต่บางส่วนดังกล่าวนั้น ไม่เป็นเหตุให้ผู้รับจ้างหลุดพ้นจากความรับผิดชอบหรือพันธะหน้าที่และผู้รับจ้างจะยังคงต้องรับผิดชอบในความผิดและความประมาทเลินเล่อของผู้รับจ้างช่วง หรือของตัวแทนหรือลูกจ้างของผู้รับจ้างช่วงนั้นทุกประการ กรณีผู้รับจ้างไปจ้างช่วงงานแต่บางส่วน โดยฝ่าฝืนความในวรรคหนึ่ง ผู้รับจ้างต้องชำระค่าปรับให้แก่ผู้ว่าจ้างเป็นจำนวนเงินในอัตราร้อยละ ๑๐ (สิบ) ของวงเงินของงาน ที่จ้างช่วง ทั้งนี้ ไม่ตัดสิทธิผู้ว่าจ้างในการบอกเลิกสัญญา
๘. การประเมินผลการปฏิบัติงานของผู้ประกอบการ หน่วยงานของรัฐสามารถนำผลการปฏิบัติงานแล้วเสร็จตามสัญญาหรือข้อตกลงของคู่สัญญา เพื่อนำมาประเมินผลการปฏิบัติงานของผู้ประกอบการ

หมายเหตุ:

- การติดอากรแสตมป์ให้เป็นไปตามประมวลกฎหมายรัษฎากร หากต้องการให้ใบสั่งจ้างมีผลตามกฎหมาย
- ใบสั่งจ้างสั่งจ้างนี้อ้างอิงตามเลขที่โครงการ ๖๙๐๔๙๐๑๔๒๑๗ จ้างปรับปรุงพัฒนาฐานเรียนรู้แปลงทดลองปลูกพืชเศรษฐกิจพอเพียง จำนวน ๑ งาน โดยวิธีเฉพาะเจาะจง



พินิจจำเอก  
ลงชื่อ.....ผู้ว่าจ้าง  
(ประเสริฐ มาลัย)  
ผู้อำนวยการสำนักงานพิพิธภัณฑสถานแห่งชาติ  
เฉลิมพระเกียรติพระบาทสมเด็จพระเจ้าอยู่หัว

ลงชื่อ.....ผู้รับจ้าง  
(.....)  
ลงวันที่ ๒๒ เมษายน ๒๕๖๙

ลงชื่อ.....พยาน  
(นางสาวคณินิจ พลคำมาก)

ลงชื่อ.....พยาน  
(นางสาววัชรภรณ์ สมโคตร)

เลขที่โครงการ ๖๙๐๔๙๐๑๔๒๑๗

เลขคู่มือสัญญา ๖๙๐๔๑๔๑๓๓๕๖๕



# ใบเสนอราคา

บริษัท ซีเค เอ็กซ์ จำกัด (สำนักงานใหญ่)  
 200/114 หมู่บ้านใกล้เคียงทาวน์ 2 นวมินทร์ 42 แยก 27 แขวงคลองกุ่ม เขต  
 บึงกุ่ม กทม. 10240  
 เลขประจำตัวผู้เสียภาษี 0105567212088  
 โทร. 0916494544

เลขที่ QT202602250001  
 วันที่ 20/03/2026  
 ผู้ขาย พีรฉัตร กตาทิการ  
 ชื่องาน ปรับปรุงพื้นที่สวนต้นไม้ บริเวณโซน  
 ระเบียบสวน ประจำปีงบประมาณ 2569

ลูกค้า  
 สำนักงานพิพิธภัณฑ์เกษตรเฉลิมพระเกียรติพระบาทสมเด็จพระเจ้าอยู่หัว (   
 องค์การมหาชน) (สำนักงานใหญ่)  
 หมู่ที่ 13 ถนนพหลโยธิน ตำบลคลองหนึ่ง อำเภอคลองหลวง จังหวัดปทุมธานี  
 12120

#	รายละเอียด	จำนวน	ราคาต่อหน่วย	ยอดรวม
1	<p>ปรับปรุงพื้นที่สวนต้นไม้ บริเวณโซนระเบียบสวน ประจำปีงบประมาณ 2569</p> <p>1.1 ผู้รับจ้าง มีหน้าที่ตัดแต่งต้นไม้ใหญ่เดิม เพื่อให้แสงแดดสามารถส่องลงมา ถึงบริเวณพื้นที่ต้นไม้ที่ปลูก รวมถึงเคลียร์พื้นที่บริเวณพื้นทางเดินบริเวณโซน ระเบียบสวน ขนาดพื้นที่ (ตามเอกสารแนบ) เพื่อให้เกิดทัศนียภาพที่เรียบร้อย เหมาะสมกับผู้เข้ามาชมพื้นที่</p> <p>1.2 ผู้รับจ้าง มีหน้าที่ปรับปรุง จัดโซนต้นไม้ให้เป็นหมวดหมู่เรียบร้อย จำนวน ไม่น้อยกว่า 5 โซน ให้เกิดการดึงดูดของผู้ที่เข้ามาใช้บริการพื้นที่ และส่งเสริม การศึกษาให้เข้าใจได้ง่ายมากยิ่งขึ้น</p> <p>1.3 ผู้รับจ้าง มีหน้าที่จัดหาด้านไม้ เพื่อตกแต่งพื้นที่ให้เกิดทัศนียภาพที่สวยงาม และดึงดูด จำนวนไม่น้อยกว่า 15 ชนิด โดยมีขนาดสูงไม่น้อยกว่ากระถาง 6 นิ้ว (กรณีเป็นไม้พุ่มตกแต่ง) และ/หรือ ความสูงไม่น้อยกว่า 1 เมตร (กรณีเป็นต้นไม้ที่มีความสูง)</p> <p>1.4 ผู้รับจ้าง มีหน้าที่จัดทำทางเดินเท้า ด้วยวัสดุ หินกรวด และ/หรือ อิฐ และ/หรือ อิฐกระเบื้อง และ/หรือ คอนกรีตพิมพ์ลาย ระยะทางเดินรวมไม่น้อยกว่า 70 เมตร เพื่อสร้างความสะดวกให้การเดินแก่ผู้เข้ามาใช้บริการพื้นที่โซน ระเบียบสวน</p> <p>1.5 ผู้รับจ้าง มีหน้าที่ขุดร่องน้ำตกแต่งทางเดินเท้า ขนาดความกว้าง-ยาว ไม่น้อยกว่า 1 เมตร. X 20 เมตร. ระยะทางรวมไม่น้อยกว่า 20 เมตร. พร้อม ตกแต่งต้นไม้ จำนวนไม่น้อยกว่า 5 ชนิด และ/หรือ ก้อนหินตกแต่ง และ/หรือ ติดตั้งหัวฉีดสมีด เป็นต้น</p> <p>1.6 ผู้รับจ้าง มีหน้าที่จัดทำป้าย Mascot ทางเข้า-ทางออก และป้ายบอกชื่อ ต้นไม้ที่ใช้บริเวณระเบียบสวน ซึ่งมีขนาดที่เหมาะสมกับสถานที่จำนวนไม่น้อย กว่า 10 ป้าย และสามารถนำ QR CODE ที่ได้รับจากผู้ว่าจ้างมาประกอบการ ผลิตป้าย เพื่อเชื่อมต่อการศึกษาสำหรับผู้เข้ามาศึกษาและใช้บริการ</p> <p>1.7 ผู้รับจ้าง มีหน้าที่จัดหาอุปกรณ์ที่ใช้ในการดำเนินงานทั้งหมด</p> <p>1.8 ผู้รับจ้าง เป็นผู้นำเศษต้นไม้ที่ตัดออกแล้ว ทำการตัดหรือหั่น เป็นขนาดเล็ก เพื่อนำไปทิ้งในจุดบริเวณภายในพิพิธภัณฑ์ฯ ตามที่ผู้ว่าจ้างกำหนด เพื่อให้ผู้ว่า จ้างสามารถนำไปใช้ประโยชน์ในโอกาสต่อไป</p>	1 งาน	399,000.00	399,000.00



ลงชื่อ.....ผู้ว่าจ้าง

ลงชื่อ.....ผู้รับจ้าง

ลงชื่อ.....พยาน

ลงชื่อ.....พยาน

รวมเป็นเงิน	399,000.00 บาท
ภาษีมูลค่าเพิ่ม 7%	26,102.80 บาท
ราคาไม่รวมภาษีมูลค่าเพิ่ม	372,897.20 บาท
จำนวนเงินรวมทั้งสิ้น	399,000.00 บาท

(สามแสนเก้าหมื่นเก้าพันบาทถ้วน)

หมายเหตุ  
 - ราคาพิเศษนี้ เป็นราคาพิเศษประจำปี 2569 เฉพาะ สำนักงานพิพิธภัณฑ์เกษตรเฉลิมพระเกียรติพระบาทสมเด็จพระเจ้าอยู่หัว เท่านั้น  
 - ระยะเวลาดำเนินการและส่งมอบงานภายใน 120 วันนับจากวันที่ดำเนินการทำสัญญา



# ใบเสนอราคา

บริษัท ซีเค เอ็กซ์ จำกัด (สำนักงานใหญ่)  
 200/114 หมู่บ้านโกสเด้นทาวน์ 2 นวมินทร์ 42 แยก 27 แขวงคลองกุ่ม เขต  
 บึงกุ่ม กทม. 10240  
 เลขประจำตัวผู้เสียภาษี 0105567212088  
 โทร. 0916494544

เลขที่	QT202602250001
วันที่	20/03/2026
ผู้ขาย	พีรฉัตร กตาทิการ
ชื่องาน	ปรับปรุงพื้นที่สวนต้นไม้ บริเวณโซน ระเบียงสวน ประจำบึงประมาณ 2569

ลูกค้า  
 สำนักงานพิพิธภัณฑสถานเฉลิมพระเกียรติพระบาทสมเด็จพระเจ้าอยู่หัว (   
 องค์การมหาชน) (สำนักงานใหญ่)  
 หมู่ที่ 13 ถนนพหลโยธิน ตำบลคลองหนึ่ง อำเภอคลองหลวง จังหวัดปทุมธานี  
 12120



ลงชื่อ.....ผู้ว่าจ้าง  
 ลงชื่อ.....ผู้รับจ้าง  
 ลงชื่อ.....พยาน  
 ลงชื่อ.....พยาน

ในนาม สำนักงานพิพิธภัณฑสถานเฉลิมพระเกียรติพระบาท  
 สมเด็จพระเจ้าอยู่หัว (องค์การมหาชน)

ในนาม บริษัท ซีเค เอ็กซ์ จำกัด

ผู้สั่งซื้อสินค้า

วันที่



ผู้เสนอราคา

ผู้อนุมัติ

20/03/2026

วันที่

ขอบเขตของงาน (Term of Reference : TOR)

จ้างปรับปรุงพัฒนาฐานเรียนรู้แปลงต้นแบบเกษตรเศรษฐกิจพอเพียง จำนวน ๑ งาน  
สำนักงานพิพิธภัณฑ์เกษตรเฉลิมพระเกียรติพระบาทสมเด็จพระเจ้าอยู่หัว (องค์การมหาชน)

๑. ความเป็นมา

ด้วยสำนักงานพิพิธภัณฑ์เกษตรเฉลิมพระเกียรติพระบาทสมเด็จพระเจ้าอยู่หัว (องค์การมหาชน) หรือ พกฉ. มีภารกิจในการเผยแพร่พระเกียรติคุณพระอัจฉริยภาพพระบาทสมเด็จพระเจ้าอยู่หัวด้านการเกษตร ภูมิปัญญาวัฒนธรรมเกษตรเศรษฐกิจพอเพียง องค์ความรู้เกษตรเศรษฐกิจพอเพียง และโครงการอนุรักษ์พันธุกรรมพืชอันเนื่องมาจากพระราชดำริ โดยจัดให้มีฐานเรียนรู้เกษตรเศรษฐกิจพอเพียง เพื่อเผยแพร่พระเกียรติคุณและพระอัจฉริยภาพพระบาทสมเด็จพระเจ้าอยู่หัว และพระบรมวงศานุวงศ์ด้านการเกษตร ให้เป็นที่ประจักษ์ สำนักงานวัฒนธรรมเกษตรเศรษฐกิจพอเพียง (สนพ.) ได้รับมอบหมายให้ดูแลพัฒนาฐานจัดแสดงพิพิธภัณฑ์กลางแจ้ง จึงมีแผนพัฒนาฐานเรียนรู้แปลงต้นแบบเกษตรเศรษฐกิจพอเพียง (พื้นที่ระยองสวน) ให้มีความพร้อมรองรับหมู่คณะผู้เข้าชม จึงมีความประสงค์ขอจัดจ้างพัฒนาฐานเรียนรู้ปรับปรุงภูมิทัศน์จัดโซนการเรียนรู้พันธุ์ไม้พร้อมเส้นทางการเรียนรู้ เพื่อเป็นพื้นที่ให้ความรู้ด้านการเกี่ยวคู่กันของพันธุ์ไม้ต่างระดับ ผักพื้นบ้านสมุนไพร พืชผักสวนครัว และเชื่อมโยงพื้นที่การเรียนรู้ด้านการขยายพันธุ์พืช โรงเรือนเพาะชำ รวมถึงเป็นพื้นที่ใช้สนับสนุนกิจกรรม กิจการ ของ พกฉ. ต่อไป



๒. วัตถุประสงค์

เพื่อเป็นพื้นที่ให้ความรู้ด้านการเกี่ยวคู่กันของพันธุ์ไม้ต่างระดับ ผักพื้นบ้านสมุนไพร พืชผักสวนครัว และเชื่อมโยงพื้นที่การเรียนรู้ด้านการขยายพันธุ์พืช โรงเรือนเพาะชำ รวมถึงเป็นพื้นที่ใช้สนับสนุนกิจกรรม กิจการ ของ พกฉ. ต่อไป

๓. คุณสมบัติของผู้ยื่นข้อเสนอ

- ๓.๑ มีความสามารถตามกฎหมาย
- ๓.๒ ไม่เป็นบุคคลล้มละลาย
- ๓.๓ ไม่อยู่ระหว่างเลิกกิจการ
- ๓.๔ ไม่เป็นบุคคลซึ่งอยู่ระหว่างถูกระงับการยื่นข้อเสนอหรือทำสัญญา กับหน่วยงานของรัฐ

ส่งชื่อ.....ผู้ว่าจ้าง  
ส่งชื่อ.....ผู้รับจ้าง  
ส่งชื่อ.....พยาน  
ส่งชื่อ.....พยาน

ไว้ชั่วคราว เนื่องจากเป็นผู้ที่ไม่ผ่านเกณฑ์การประเมินผลการปฏิบัติงานของผู้ประกอบการตามระเบียบที่รัฐมนตรีว่าการกระทรวงการคลังกำหนดตามที่ประกาศเผยแพร่ในระบบเครือข่ายสารสนเทศของกรมบัญชีกลาง

๓.๕ ไม่เป็นบุคคลซึ่งถูกระงับชื่อไว้ในบัญชีรายชื่อผู้ทำงานและได้แจ้งเวียนชื่อให้เป็นผู้ทำงานของหน่วยงานของรัฐในระบบเครือข่ายสารสนเทศของกรมบัญชีกลาง ซึ่งรวมถึงนิติบุคคลที่ผู้ทำงานเป็นหุ้นส่วนผู้จัดการ กรรมการผู้จัดการ ผู้บริหาร ผู้มีอำนาจในการดำเนินงานในกิจการของนิติบุคคลนั้นด้วย

๓.๖ มีคุณสมบัติและไม่มีลักษณะต้องห้ามตามที่คณะกรรมการนโยบายการจัดซื้อจัดจ้างและการบริหารพัสดุภาครัฐกำหนดในราชกิจจานุเบกษา

๓.๗ เป็นบุคคล...



๓.๗ เป็นบุคคลธรรมดาหรือนิติบุคคลผู้มีอาชีพรับจ้างงานดังกล่าว

๓.๘ ไม่เป็นผู้มีผลประโยชน์ร่วมกันกับผู้ยื่นเสนอราคารายอื่นที่ยื่นข้อเสนอให้แก่สำนักงานพิพิธภัณฑสถานเฉลิมพระเกียรติพระบาทสมเด็จพระเจ้าอยู่หัว (องค์การมหาชน) หรือไม่เป็นผู้กระทำการอันเป็นการขัดขวางการแข่งขันราคาอย่างเป็นธรรม

๓.๙ ไม่เป็นผู้ได้รับเอกสิทธิ์หรือความคุ้มกัน ซึ่งอาจปฏิเสธไม่ยอมขึ้นศาลไทย เว้นแต่รัฐบาลของผู้ยื่นข้อเสนอได้มีคำสั่งให้สละเอกสิทธิ์และความคุ้มกันเช่นนั้น

#### ๔. ขอบเขตของงานที่จะดำเนินการจัดจ้าง

จ้างปรับปรุงพัฒนาฐานเรียนรู้แปลงต้นแบบเกษตรเศรษฐกิจพอเพียง จำนวน ๑ งาน มีรายการสำคัญ ดังต่อไปนี้

๔.๑ งานเคลียร์พื้นที่โดยรอบ ๑,๙๙๑.๓๗ ตารางเมตร และตัดแต่งต้นไม้

๔.๒ งานจัดโซนต้นไม้ให้เป็นหมวดหมู่เรียบร้อย จำนวนไม่น้อยกว่า ๕ โซน

๔.๓ งานจัดหาพันธุ์ไม้ พร้อมปลูก จำนวนไม่น้อยกว่า ๑๕ ชนิด ขนาดถุงชำไม่น้อยกว่า ๖ นิ้ว (กรณีเป็นไม้พุ่มตกแต่ง) หรือความสูงไม่น้อยกว่า ๑ เมตร (กรณีเป็นต้นไม้ที่มีความสูง)

๔.๔ งานจัดทำเส้นทางเรียนรู้ ระยะทางเดินไม่น้อยกว่า ๗๐ เมตร

๔.๕ งานชุดร่อนน้ำตกแต่งทางเดินเท้า ขนาดความกว้างยาวไม่น้อย ๑x๒๐ เมตร ระยะทางรวมไม่น้อยกว่า ๒๐ เมตร พร้อมตกแต่งพันธุ์ไม้ จำนวนไม่น้อยกว่า ๕ ชนิด

๔.๗ งานจัดทำป้าย Mascot ทางเข้า-ทางออก และป้ายบอกชื่อต้นไม้ ไม่น้อยกว่า ๑๐ ป้าย

๔.๘ งานขนกิ่งไม้ที่ตัดแต่ง พร้อมตัดทอนตามขนาด และขนย้ายไปไว้ใน ตามที่ผู้ว่าจ้างกำหนด

๔.๙ ผู้รับจ้างต้องจัดหาอุปกรณ์ที่ใช้ในการดำเนินงาน รวมถึงเคลียร์พื้นที่ให้เสร็จสมบูรณ์ทั้งหมด

#### ๕. กำหนดเวลาส่งมอบพัสดุ

กำหนดแล้วเสร็จภายในระยะเวลา ๑๒๐ วัน

#### ๖. หลักเกณฑ์ในการพิจารณาคัดเลือกข้อเสนอ

ใช้เกณฑ์ราคา

#### ๗. วงเงินงบประมาณ/วงเงินที่ได้รับจัดสรร

จำนวน ๓๙๙,๐๐๐ บาท (สามแสนเก้าหมื่นเก้าพันบาทถ้วน)

#### ๘. งวดงานและการจ่ายเงิน

พ.ก. จะจ่ายเงินซึ่งได้รวมภาษีมูลค่าเพิ่มตลอดจนภาษีอากรอื่น ๆ และค่าใช้จ่ายทั้งปวงด้วยแล้วให้แก่ผู้รับจ้างในคราวเดียว เมื่อผู้ขายได้ส่งมอบงานทั้งหมดเรียบร้อยตามขอบเขตงานตามข้อ ๔ ให้แล้วเสร็จ

#### ๙. อัตราค่าปรับ

หากผู้ว่าจ้างไม่สามารถทำงานให้แล้วเสร็จภายในเวลาที่กำหนดไว้ในสัญญา ผู้รับจ้างจะต้องชำระค่าปรับให้แก่ พ.ก. เป็นรายวัน อัตราร้อยละ ๐.๑๐ ของค่าจ้างตามสัญญาต่อวัน แต่ต้องไม่น้อยกว่าวันละ ๑๐๐ บาท (หนึ่งร้อยบาทถ้วน)



ลงชื่อ.....ผู้ว่าจ้าง

ลงชื่อ.....ผู้รับจ้าง

ลงชื่อ.....พยาน

ลงชื่อ.....พยาน

๑๐. การกำหนด...

๑๐. การกำหนดระยะเวลารับประกันความชำรุดบกพร่อง (ถ้ามี)

เมื่องานแล้วเสร็จสมบูรณ์ และผู้รับจ้างได้รับมอบงาน จากผู้ว่าจ้างแล้ว หากมีเหตุชำรุด บกพร่อง หรือเสียหายเกิดขึ้นจากการซื้อครั้งนี้ ภายในระยะเวลา ๑ ปี นับถัดจากวันที่ได้รับมอบงาน ซึ่งความชำรุด บกพร่อง หรือเสียหายนั้น เกิดจากความบกพร่องของผู้รับจ้าง อันเกิดจาก การใช้วัสดุที่ไม่ถูกต้อง หรือทำไว้ไม่ เรียบร้อย หรือทำไม่ถูกต้องตามมาตรฐานแห่งหลักวิชา ผู้รับจ้างจะต้องรีบทำการแก้ไข ให้เป็นที่เรียบร้อยโดย ไม่ชักช้าโดยผู้ว่าจ้างไม่ต้องออกเงินใดๆ ในการนี้ทั้งสิ้น



ลงชื่อ..........ผู้ว่าจ้าง  
ลงชื่อ..........ผู้รับจ้าง  
ลงชื่อ..........พยาน  
ลงชื่อ..........พยาน

รายละเอียด จ้างปรับปรุงพัฒนาฐานเรียนรู้แปลงต้นแบบเกษตรเศรษฐกิจพอเพียง จำนวน ๑ งาน

ลำดับ	รายละเอียด	จำนวน	หน่วยนับ
๑	<p>จ้างปรับปรุงพัฒนาฐานเรียนรู้แปลงต้นแบบเกษตรเศรษฐกิจพอเพียง</p> <p>๑. งานเคลียร์พื้นที่โดยรอบ ๑,๙๙๑.๓๗ ตารางเมตร และตัดแต่งต้นไม้</p> <p>๒. งานจัดโซนต้นไม้ให้เป็นหมวดหมู่เรียบร้อย จำนวนไม่น้อยกว่า ๕ โซน</p> <p>๓. งานจัดหาพันธุ์ไม้ พร้อมปลูก จำนวนไม่น้อยกว่า ๑๕ ชนิด</p> <p>๔. งานจัดทำเส้นทางเรียนรู้ ระยะทางเดินไม่น้อยกว่า ๗๐ เมตร</p> <p>๕. งานขุดร่องน้ำตกแต่งทางเดินเท้า ขนาดความกว้างยาวไม่น้อยกว่า ๑x๒๐ เมตร ระยะทางรวมไม่น้อยกว่า ๒๐ เมตร พร้อมตกแต่งพันธุ์ไม้ จำนวนไม่น้อยกว่า ๕ ชนิด</p> <p>๖. งานจัดทำป้าย Mascot ทางเข้า-ทางออก และป้ายบอกชื่อต้นไม้ ไม่น้อยกว่า ๑๐ ป้าย</p> <p>๗. งานขนกิ่งไม้ที่ตัดแต่ง พร้อมตัดทอนตามขนาด และขนย้ายไปไว้ใน ตามที่ผู้ว่าจ้างกำหนด</p>	๑	งาน



ลงชื่อ.....ผู้ว่าจ้าง

ลงชื่อ.....ผู้รับจ้าง

ลงชื่อ.....พยาน

ลงชื่อ.....พยาน

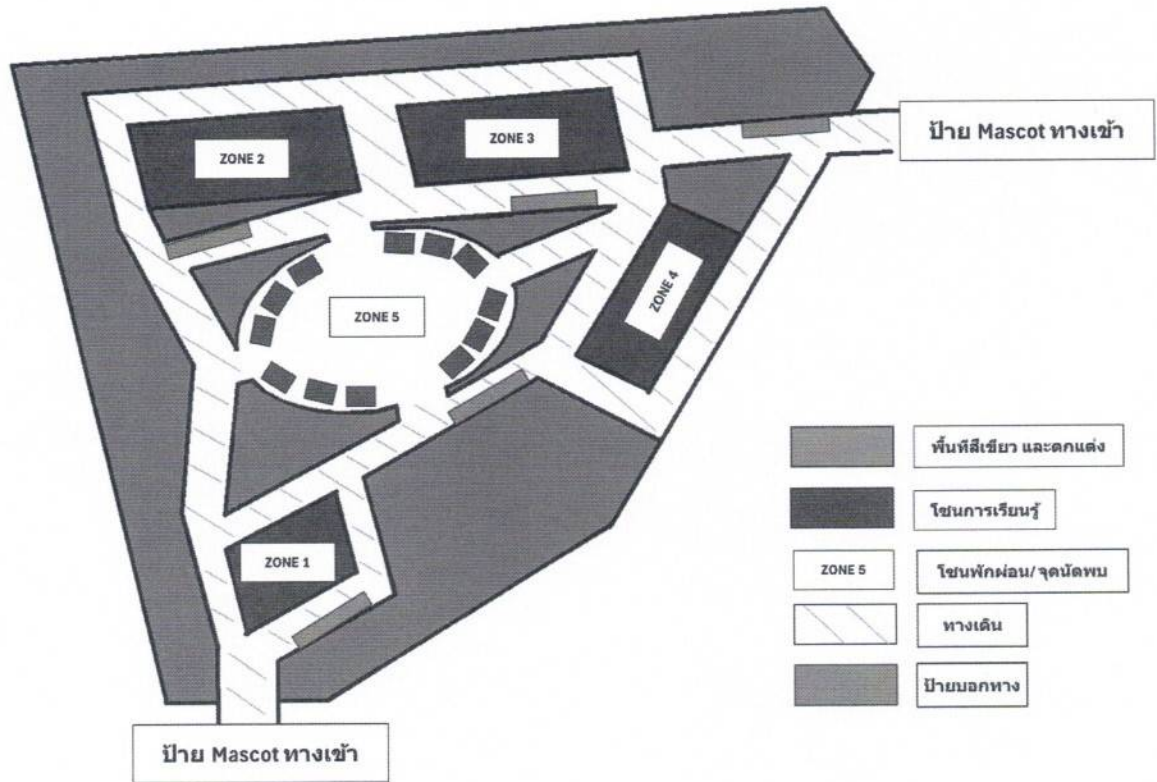

หมายเหตุ : รูปแบบผังการจัดวาง สามารถปรับเปลี่ยนได้ตามความเหมาะสม ก่อนดำเนินงานกับผู้ว่าจ้าง



ลงชื่อ.....ผู้ว่าจ้าง

ลงชื่อ.....ผู้รับจ้าง

ลงชื่อ.....พยาน

ลงชื่อ.....พยาน

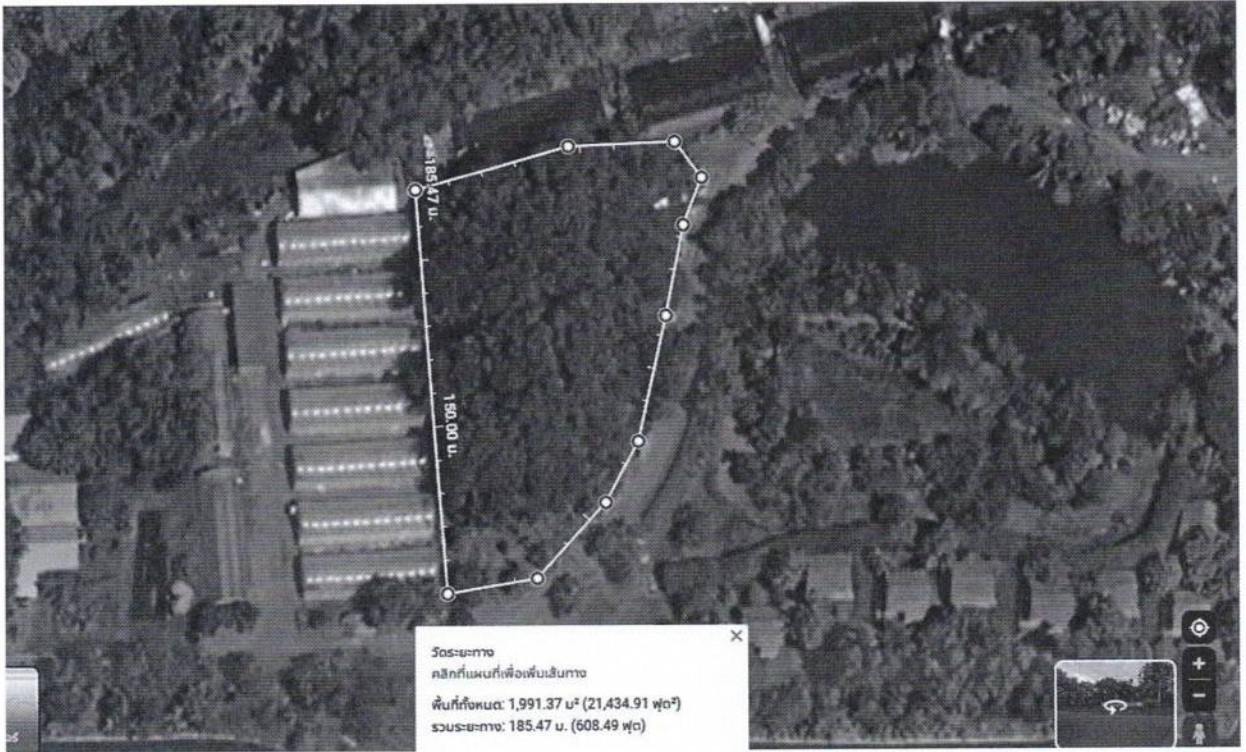

ลงชื่อ.....ผู้ว่าจ้าง

ลงชื่อ.....ผู้รับจ้าง

ลงชื่อ.....พยาน

ลงชื่อ.....พยาน



ประกาศสำนักงานพิพิธภัณฑสถานแห่งชาติเฉลิมพระเกียรติพระบาทสมเด็จพระเจ้าอยู่หัว (องค์การมหาชน)  
เรื่อง ประกาศผู้ชนะการเสนอราคา จ้างปรับปรุงพัฒนาฐานเรียนรู้แปลงต้นแบบเกษตรเศรษฐกิจพอเพียง จำนวน  
๑ งาน โดยวิธีเฉพาะเจาะจง

ตามที่ สำนักงานพิพิธภัณฑสถานแห่งชาติเฉลิมพระเกียรติพระบาทสมเด็จพระเจ้าอยู่หัว (องค์การมหาชน) ได้มี  
โครงการ จ้างปรับปรุงพัฒนาฐานเรียนรู้แปลงต้นแบบเกษตรเศรษฐกิจพอเพียง จำนวน ๑ งาน โดยวิธีเฉพาะ  
เจาะจง นั้น

จ้างปรับปรุงพัฒนาฐานเรียนรู้แปลงต้นแบบเกษตรเศรษฐกิจพอเพียง จำนวน ๑ งาน ผู้ได้รับการคัดเลือก  
ได้แก่ บริษัท ซีเค เอ็กซ์ จำกัด (ขายส่ง,ขายปลีก,ให้บริการ) โดยเสนอราคา เป็นเงินทั้งสิ้น ๓๙๙,๐๐๐.๐๐ บาท (สาม  
แสนเก้าหมื่นเก้าพันบาทถ้วน) รวมภาษีมูลค่าเพิ่มและภาษีอื่น ค่าขนส่ง ค่าจดทะเบียน และค่าใช้จ่ายอื่นๆ ทั้งปวง

ประกาศ ณ วันที่ ๘ เมษายน พ.ศ. ๒๕๖๙

(นางสาวรัตติกาล ดงอุทิศ)

หัวหน้าเจ้าหน้าที่ ปฏิบัติหน้าที่แทน

ผู้อำนวยการสำนักงานพิพิธภัณฑสถาน

แห่งชาติเฉลิมพระเกียรติพระบาทสมเด็จพระเจ้าอยู่หัว